



РОССИЯ  
Краснодарский край г. Краснодар  
ОБЩЕСТВО С ОГРАНИЧЕННОЙ ОТВЕТСТВЕННОСТЬЮ  
**«НК «РОСНЕФТЬ» - НАУЧНО-ТЕХНИЧЕСКИЙ ЦЕНТР»**

**СРО Союз «РН-Проектирование», СРО-П-124-25012010, р.н. 044-2009**

**Заказчик - ООО «Тагульское»**

**ОБУСТРОЙСТВО ТАГУЛЬСКОГО МЕСТОРОЖДЕНИЯ.  
КУСТОВАЯ ПЛОЩАДКА №222 С КОРИДОРАМИ  
КОММУНИКАЦИЙ  
ЭТАП СТРОИТЕЛЬСТВА №1. АВТОМОБИЛЬНАЯ ДОРОГА И  
ИНЖЕНЕРНАЯ ПОДГОТОВКА КУСТОВОГО  
ОСНОВАНИЯ НА 9 СКВАЖИН**

**ПРОЕКТ ПЛАНИРОВКИ ТЕРРИТОРИИ**

**Том 1**

**Проект планировки территории.  
Графическая часть**

**7522922/0358Д-01-896100-ППТ1**

Инва. № подл.	
Подпись и дата	
Взам. инв. №	

**Главный инженер проекта**

**Р.М. Лукаш**

**Начальник отдела ПиСП**

**В.А. Брезгун**

**2023**

## СОДЕРЖАНИЕ ТОМА

Обозначение	Наименование	Примечание (страница)
7522922/0358Д-01-896100-ППТ1-С	Содержание ППТ1	2
	Графическая часть	
1   7522922/0358Д-01-896100-ППТ1-Ч-01	Чертеж границ зоны планируемого размещения объекта и красных линий (1:1000)	3

Документ разработан ООО «НК «Роснефть» - НТЦ». Информация, содержащаяся в документе, может быть раскрыта или передана третьим лицам только по согласию между разработчиком и заказчиком

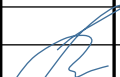
Инв. № подл.	Подпись и дата	Взам. инв. №	7522922/0358Д-01-896100-ППТ1-С						Стадия	Лист	Листов
			Изм.	Кол.уч.	Лист	Недок.	Подпись	Дата			
			Разраб.	Лукаш		08.02.23	Содержание ППТ1	Р		1	
								ООО «НК «Роснефть» - НТЦ»			
			ГИП	Лукаш		08.02.23					



№ точки	Координаты точек	
	X	Y
1	922218,50	49610,42
2	922171,44	49680,62
3	922176,81	49683,77
4	922186,57	49704,87
5	922184,12	49708,11
6	922172,19	49686,67
7	922156,00	49679,07
8	922102,33	49749,96
9	922029,25	49846,47
10	921910,59	49756,62
11	921815,90	49881,66
12	921793,37	49864,60
13	921755,08	49835,61
14	921721,24	49819,46
15	921687,90	49794,52
16	921822,28	49614,86
17	921806,72	49603,35
18	921783,00	49585,79
19	921778,18	49582,22
20	921888,31	49433,41
21	921984,37	49306,41
22	921990,41	49298,43
23	921995,23	49292,05
24	922005,08	49274,69
25	922014,84	49262,35
26	922050,42	49292,07
27	922041,53	49304,01
28	922023,48	49314,39
29	922018,65	49320,74
30	922012,62	49328,77
31	922101,52	49399,04
32	922093,23	49409,50
33	922109,77	49422,61
34	922130,93	49439,37
35	922140,26	49446,76
36	922148,59	49436,25
37	922169,96	49453,15
38	922131,47	49501,83
1	922218,50	49610,42

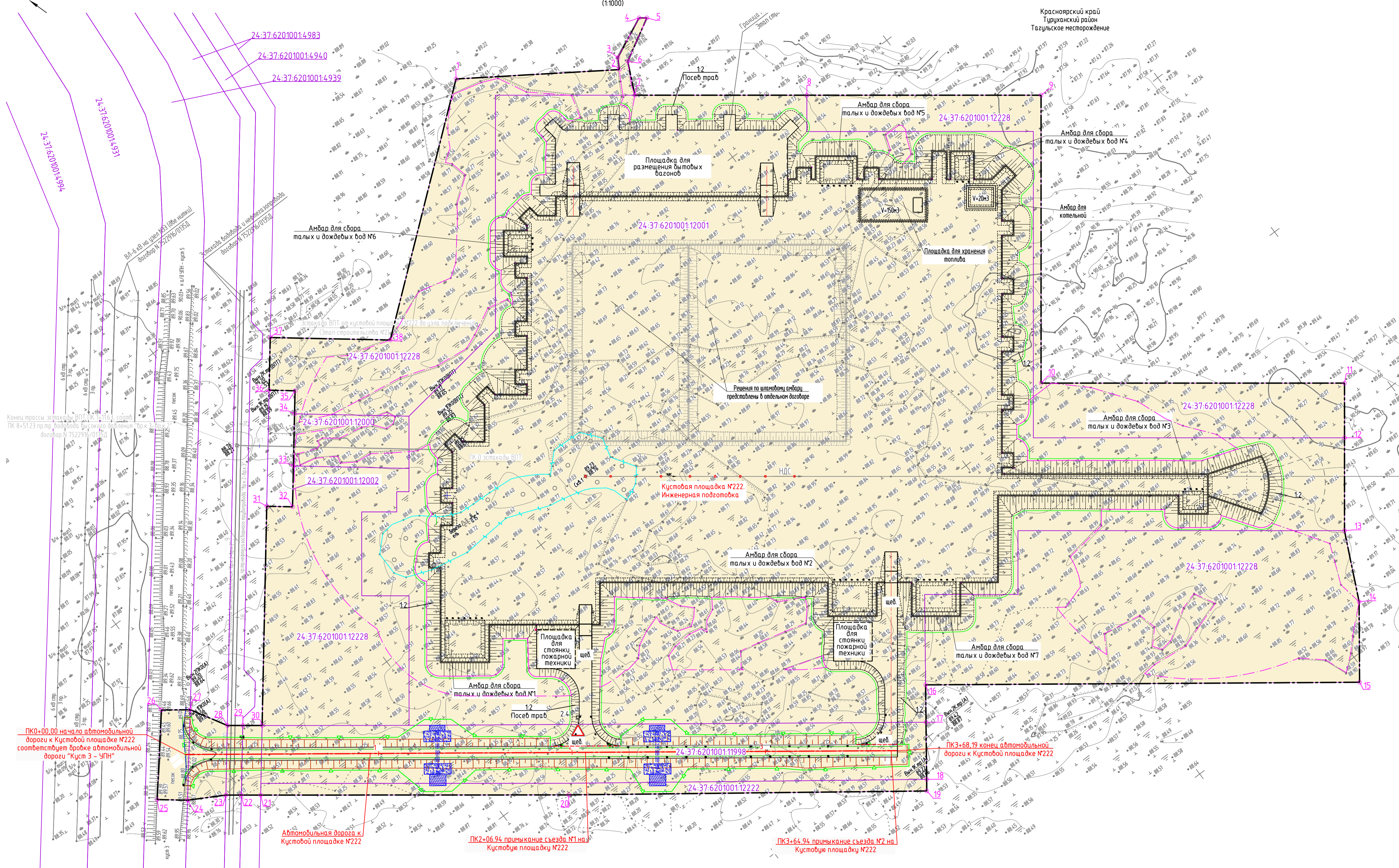

Условные обозначения

- Граница зоны планируемого размещения объекта, граница территории, в отношении которой осуществляется подготовка проекта планировки территории
- Граница земельного участка, сведения о котором содержатся в ЕГРН
- 24-37-6201001-12001 - Кадастровый номер земельного участка, сведения о котором содержатся в ЕГРН
- 12 - Номер характерной точки границы зона планируемого размещения объекта
- - Граница проектируемой площадки
- - Граница засыпки торфа
- - Граница рубки леса
- - Трасса проектируемой автомобильной дороги
- - Граница проектируемой автомобильной дороги
- Щеб. - Покрытие из щебня фр. 40-70 мм, уложенного по способу заделки
- - Полномерный сигнальный столбик С1, ВДО, ГОСТ Р 50970-2011

1. Система координат МСК 164.
2. Система высот Балтийская, 1977 года
3. Топографическая съемка масштаба 1:1000 выполнена ООО "НК "Роснефть"-НТЦ" в апреле - июле 2022 года
4. В границе зоны планируемого размещения объекта отсутствуют территории общего пользования
5. Существующие (ранее установленные в соответствии с законодательством Российской Федерации) и отменяемые красные линии отсутствуют. В соответствии с требованиями Федерального закона от 02.08.2019 № 283-ФЗ «О внесении изменений в Градостроительный кодекс Российской Федерации и отдельные законодательные акты Российской Федерации» красные линии в отношении проектируемых объектов не устанавливаются.
6. Границы зон планируемого размещения линейных объектов, подлежащих реконструкции в связи с изменением их местоположения, отсутствуют.

7522922/0358Д-01-896100-ППТ1-4-01				
Обустройство Тагульского месторождения. Кустовая площадка №222 с коридорами коммуникаций. Этап строительства №1. Автомобильная дорога и инженерная подготовка кустового основания на 9 скважин				
Изм.	Кол.	Лист	№ док.	Дата
Разраб.	Трикозина	1	06.02.23	06.02.23
Заб. зр.	Берх	1	06.02.23	06.02.23
Нач. отд.	Бреззун	1	06.02.23	06.02.23
Проект планировки территории. Графическая часть			Стадия	Лист
			Р	1
Чертеж границ зоны планируемого размещения объекта и красных линий (1:1000)			ООО "НК "Роснефть"-НТЦ"	
ГИП	Лцаш	1	06.02.23	