Р О С С И Я
Краснодарский край г. Краснодар
ОБЩЕСТВО С ОГРАНИЧЕННОЙ ОТВЕТСТВЕННОСТЬЮ
«НК «РОСНЕФТЬ» - НАУЧНО-ТЕХНИЧЕСКИЙ ЦЕНТР»

СРО Союз «РН-Проектирование», СРО-П-124-25012010, р.н. 044-2009

Заказчик - АО «Ванкорнефть»

ОБУСТРОЙСТВО ВАНКОРСКОЙ ГРУППЫ МЕСТОРОЖДЕНИЙ. ИНЖЕНЕРНАЯ ПОДГОТОВКА И АВТОДОРОГА КУСТОВОЙ ПЛОЩАДКИ №217

ПРОЕКТ ПЛАНИРОВКИ И ПРОЕКТ МЕЖЕВАНИЯ ТЕРРИТОРИИ

Том 6

**Проект межевания территории.
Материалы по обоснованию**

1750919/1088Д-01-35217-ПМТ-02

2020

РОССИЯ
Краснодарский край г. Краснодар
ОБЩЕСТВО С ОГРАНИЧЕННОЙ ОТВЕТСТВЕННОСТЬЮ
«НК «РОСНЕФТЬ» - НАУЧНО-ТЕХНИЧЕСКИЙ ЦЕНТР»

СРО Союз «РН-Проектирование», СРО-П-124-25012010, р.н. 044-2009

Заказчик - АО «Ванкорнефть»

ОБУСТРОЙСТВО ВАНКОРСКОЙ ГРУППЫ МЕСТОРОЖДЕНИЙ. ИНЖЕНЕРНАЯ ПОДГОТОВКА И АВТОДОРОГА КУСТОВОЙ ПЛОЩАДКИ №217

ПРОЕКТ ПЛАНИРОВКИ И ПРОЕКТ МЕЖЕВАНИЯ ТЕРРИТОРИИ

Том 6

Проект межевания территории.
Материалы по обоснованию

1750919/1088Д-01-35217-ПМТ-02

Взам. инв. №	
Подп. и дата	26.10.2020
Инв. № подл.	91613/Р

С02	23.09.20		
		В.А. Брезгун	О.С. Дьяченко
ВЕРСИЯ	**ДАТА**	**Начальник отдела**	**ГИП**

СОДЕРЖАНИЕ ТОМА

Обозначение		Наименование	Примечание (страница)
1750919/1088Д-01-35217-ПМТ-02-С		Содержание ПМТ-02	2 Изм.1
		Графическая часть	
1	1750919/1088Д-01-35217-ПМТ-02-СХ-01	Схема расположения объекта «Обустройство Ванкорской группы месторождений. Инженерная подготовка и автодорога кустовой площадки №217» (1:25000)	3 Изм.1 (Зам.)
2	1750919/1088Д-01-35217-ПМТ-02-Ч-01	Проект межевания территории. Материалы по обоснованию. Чертеж межевания территории (1:2000)	4

Документ разработан ООО «НК «Роснефть» - НТЦ». Информация, содержащаяся в документе, может быть раскрыта или передана третьим лицам только по соглашению между Разработчиком и Заказчиком

Взам. инв. №

Подп. и дата

Инв. № подл.

Изм.	Кол.уч.	Лист	№док.	Подпись	Дата	1750919/1088Д-01-35217-ПМТ-02-С
С02	-	Зам.	10251-20		23.09.20	
Разраб.		Юрченко			23.09.20	Содержание ПМТ-02
ГИП		Дьяченко			23.09.20	

Стадия	Лист	Листов
Р		1

ООО «НК «Роснефть» - НТЦ»

С

РФ, Красноярский край
Туруханский район.
Земли запаса

Схема расположения объекта "Обустройство Ванкорской группы месторождений.
Инженерная подготовка и автодорога кустовой площадки №217" (1:25000)

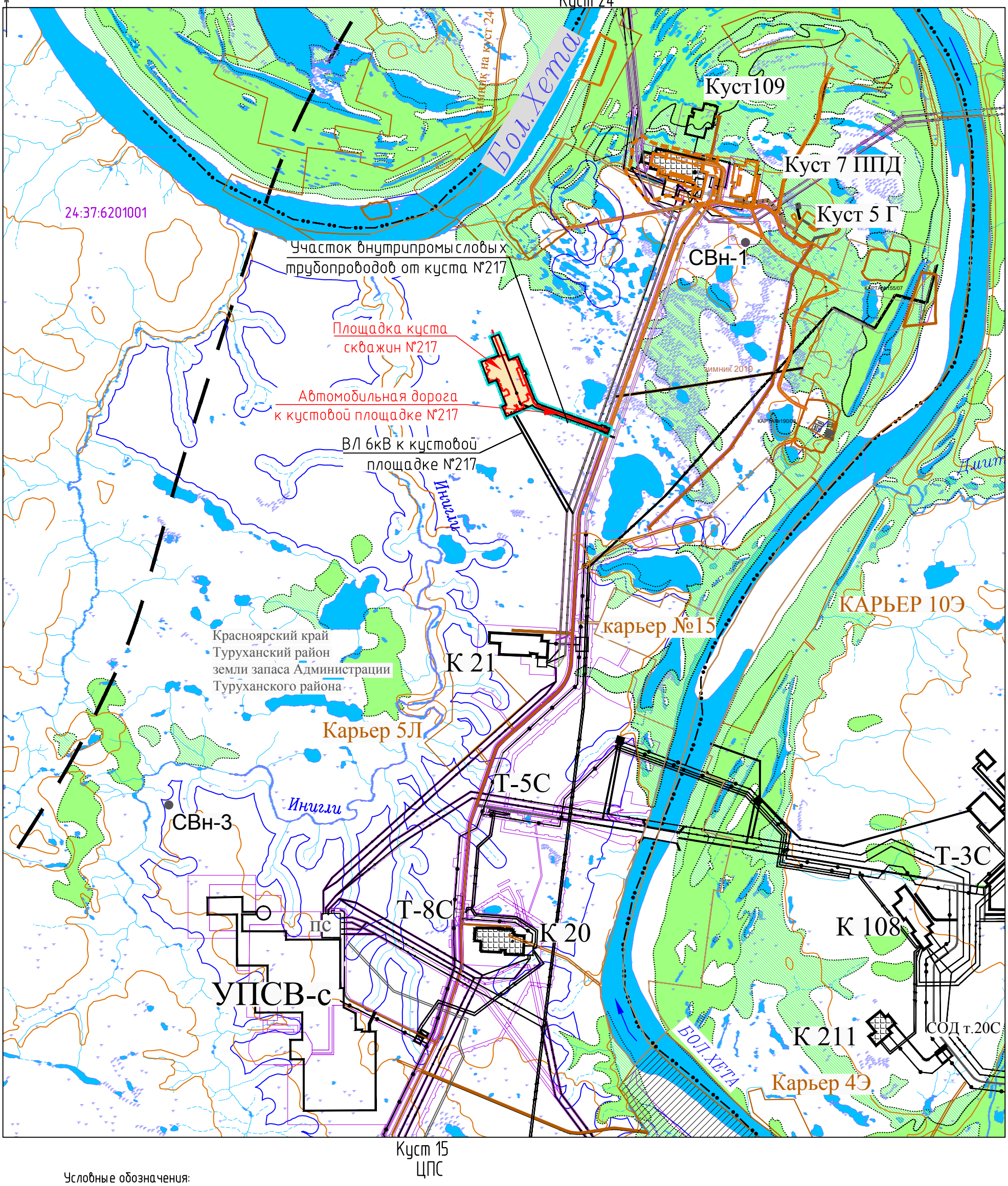

Условные обозначения:

- граница территории, в отношении которой осуществляется подготовка проекта планировки территории
- граница зоны планируемого размещения объекта, согласно проекту планировки терриории
- проектируемая кустовая площадка
- трасса проектируемой автомобильной дороги к кустовой площадке №217
- автодороги
- зимники
- К-3 кустовые площадки (действующие и строящиеся)
- коридоры коммуникаций (существующие);
- Вн-10 разведочные скважины
- граница месторождений
- 24:37:6201001 -номер кадастрового квартала

Согласовано

Взам. инв.№

Подп. и дата

Инв. № подл.

						1750919/1088Д-01-35217-ПМТ-02-СХ-01
						Обустройство Ванкорской группы месторождений. Инженерная подготовка и автодорога кустовой площадки №217
СО2	-	Зам.	10251-20		23.09.20	
Изм.	Кол. уч.	Лист	Nдок.	Подп.	Дата	
Разраб.		Юрченко			23.09.20	Проект межевания территории. Материалы по обоснованию
Зав.гр.		Берх			23.09.20	
Нач. отд.		Брезгун			23.09.20	
						Схема расположения объекта "Обустройство Ванкорской группы месторождений. Инженерная подготовка и автодорога кустовой площадки №217" (1:25000)
ГИП		Дьяченко			23.09.20	

Стадия	Лист	Листов
Р		1

ООО "НК "Роснефть"-НТЦ"

Чертеж межевания территории (1:2000)

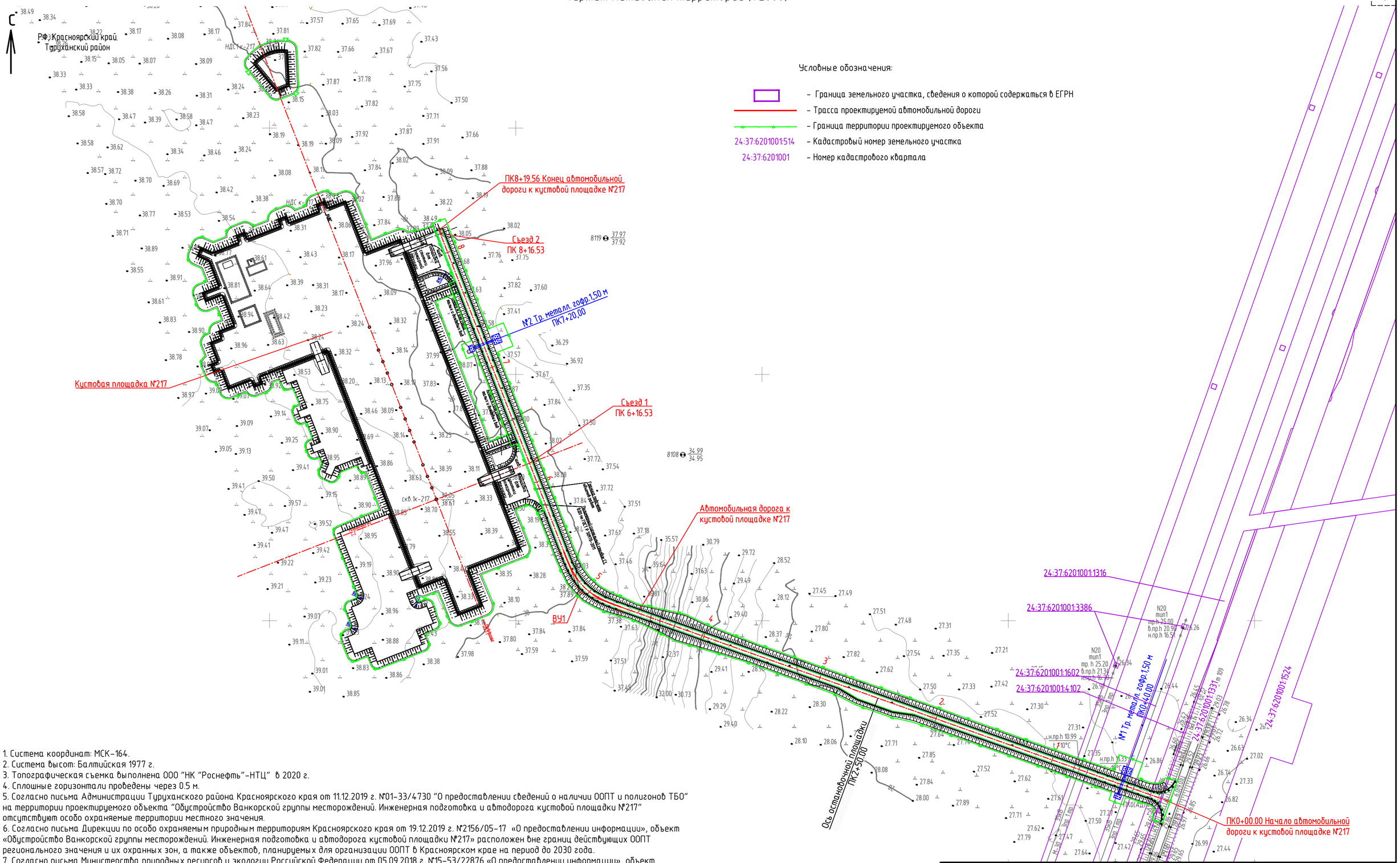

Условные обозначения:

- Граница земельного участка, сведения о которой содержаться в ЕГРН
- Трасса проектируемой автомобильной дороги
- Граница территории проектируемого объекта
- 24:37:6201001:514 – Кадастровый номер земельного участка
- 24:37:6201001 – Номер кадастрового квартала

1. Система координат: МСК-164.
2. Система высот: Балтийская 1977 г.
3. Топографическая съемка выполнена ООО "НК "Роснефть"-НТЦ" в 2020 г.
4. Сплошные горизонтали проведены через 0.5 м.
5. Согласно письма Администрации Туруханского района Красноярского края от 11.12.2019 г. №01-33/4730 "О предоставлении сведений о наличии ООПТ и полигонов ТБО" на территории проектируемого объекта "Обустройство Ванкорской группы месторождений. Инженерная подготовка и автодорога кустовой площадки №217" отсутствуют особо охраняемые территории местного значения.
6. Согласно письма Дирекции по особо охраняемым природным территориям Красноярского края от 19.12.2019 г. №2156/05-17 «О предоставлении информации», объект «Обустройство Ванкорской группы месторождений. Инженерная подготовка и автодорога кустовой площадки №217» расположен вне границ действующих ООПТ регионального значения и их охранных зон, а также объектов, планируемых для организации ООПТ в Красноярском крае на период до 2030 года.
7. Согласно письма Министерства природных ресурсов и экологии Российской Федерации от 05.09.2018 г. №15-53/22876 «О предоставлении информации», объект «Обустройство Ванкорской группы месторождений. Инженерная подготовка и автодорога кустовой площадки №217» расположен вне границ действующих ООПТ федерального значения, а также территорий, зарезервированных под создание новых ООПТ федерального значения согласно Плану мероприятий по реализации Концепции развития системы особо охраняемых природных территорий федерального значения на период до 2020 года, утвержденному распоряжением Правительства Российской Федерации от 22.12.2011 г. №2322-р.
8. Согласно письма Службы по государственной охране объектов культурного наследия Красноярского края от 13.12.2019 г. №102-7252 «Об объектах культурного наследия», в границах территории проектируемого объекта «Обустройство Ванкорской группы месторождений. Инженерная подготовка и автодорога кустовой площадки №217» нет объектов культурного наследия (в том числе включенных в единый государственный реестр объектов культурного наследия (памятников истории и культуры) народов РФ), их зон охраны и защитных зон, выявленных объектов культурного (археологического) наследия.
9. Существующие (ранее установленные в соответствии с законодательством Российской Федерации), устанавливаемые и отменяемые красные линии отсутствуют.
10. Устанавливаемые и существующие зоны с особыми условиями использования территории отсутствуют.

						1750919/1088Д-01-35217-ПМТ-02-Ч-01
С01					30.06.20	Обустройство Ванкорской группы месторождений. Инженерная подготовка и автодорога кустовой площадки №217
Изм.	Кол.	Лист	№док	Подп.	Дата	
Разраб.		Юрченко			30.06.20	Проект межевания территории. Материалы по обоснованию — Стадия: Р; Лист: ; Листов: 1
Зав.гр.		Берх			30.06.20	
Нач. отд.		Брезгун			30.06.20	
ГИП		Дьяченко			30.06.20	Чертеж межевания территории (1:2000) — ООО "НК "Роснефть"-НТЦ"

Согласовано

Согласовано

Взам. инв.№

Подп. и дата

Инв. № подл.

Документ разработан ООО "НК "Роснефть"-НТЦ". Информация, содержащаяся в документе, может быть раскрыта или передана третьим лицам только по соглашению между Разработчиком и Заказчиком